

Fesselung

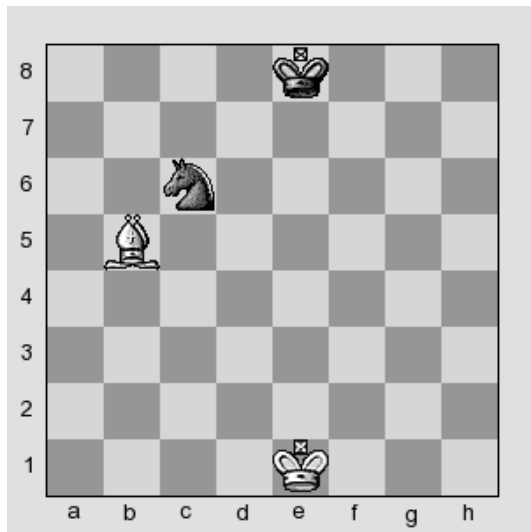

Schwarz am Zug darf nicht mit dem Springer ziehen, weil der Springer gefesselt ist. Da der Springer nicht gedeckt werden kann, geht er verloren.

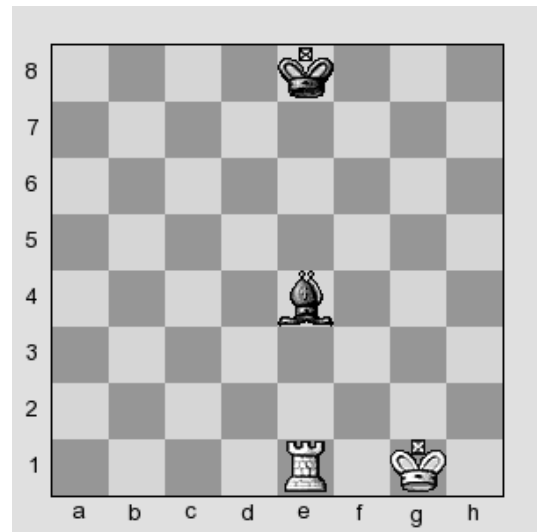

Schwarz am Zug darf nicht mit dem Läufer ziehen, weil der Läufer gefesselt ist. Da der Läufer nicht gedeckt werden kann, geht er verloren.

Teilfesselung

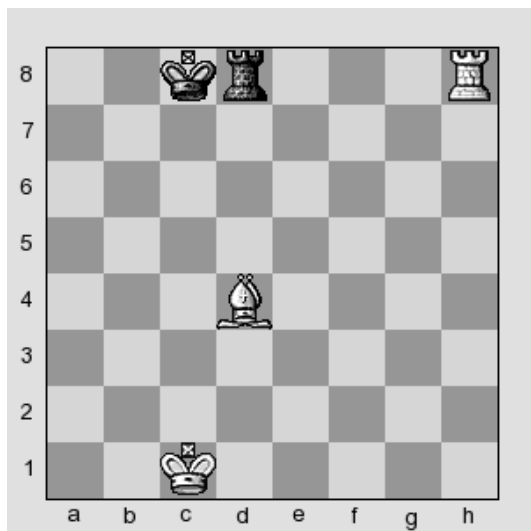

Schwarz am Zug darf den weißen Läufer nicht schlagen. Der schwarze Turm ist teilgefesselt, denn er wird von dem weißen Turm daran gehindert, die achte Reihe zu verlassen.

Quasi-Fesselung

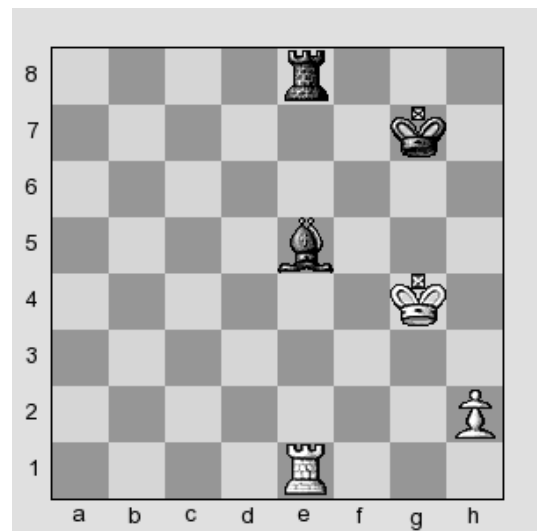

Schwarz am Zug sollte nicht mit dem Läufer ziehen, denn der Turm würde verloren gehen. Trotz allem darf der schwarze Läufer gezogen werden. Daher ist dieser nur quasi-gefesselt.